VISIT…

LANZAROTE Caliente.COM

《バイエル 75 番～85 番程度》

修羅

【『もののけ姫』サウンドトラックから】

Piano Arranged by Hitomi Kawata

久石 譲 作曲

★ワン・ポイント・アドヴァイス：発想標語通り、「堂々と尊厳を持って」演奏しましょう。A 符点のリズムは決然と。B 伸ばす音が多いので、予め強めに出しておきましょう。和音は揃えて歯切れ良く弾いてください。C 8 分音符のバウンスに注意して一気に駆け上がります。D 8 分音符はストレートに戻ります。最後はクレッシェンドします。

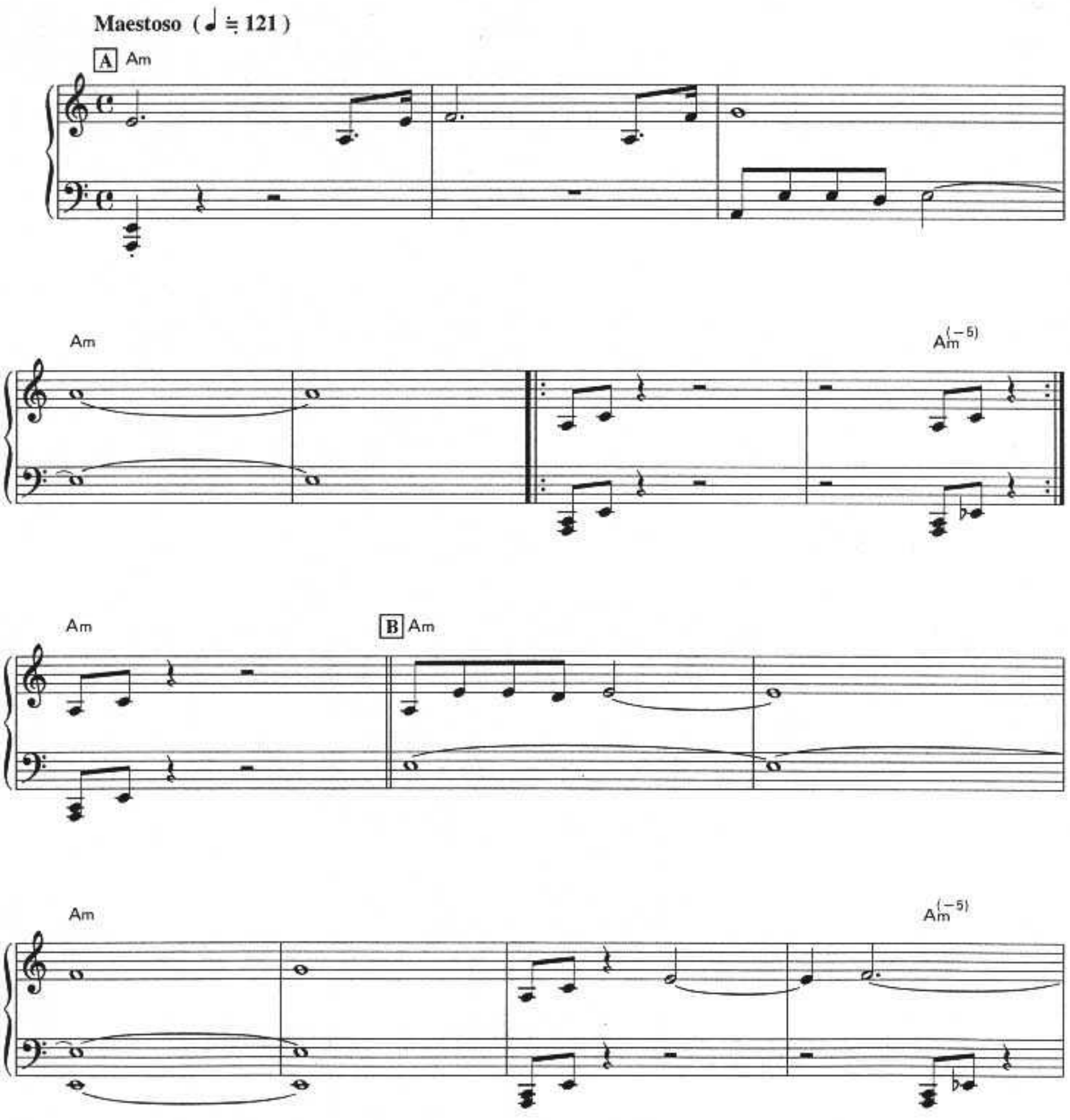

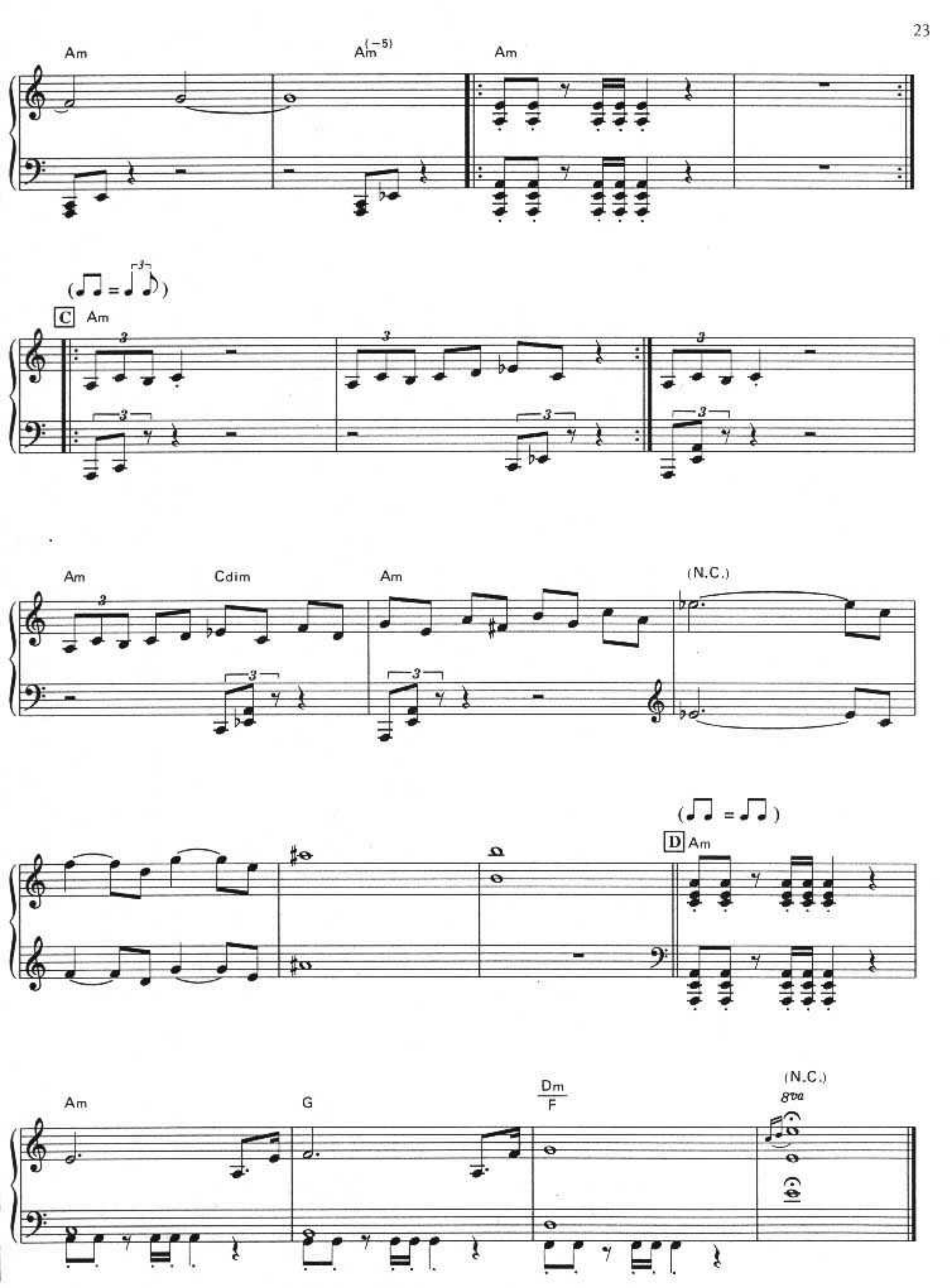
Am
Am(-5)
Am
C
Am
Am
Cdim
Am
(N.C.)
D
Am
Am
G
Dm/F
(N.C.)
8va